

Reserva Uniformes Colegio Virgen del Remedio Septiembre 2018

Haga su reserva antes del **29 de Junio** entregando este documento relleno en el Buzón blanco situado en la recepción del colegio.

Todas las reservas estarán **ordenadas y numeradas por el apellido del “Padre/Madre o tutor”** para recogerlas el día de **venta en el colegio** previsto para el **viernes 3 de septiembre de 9:30 a 20:00**. Durante la venta en el colegio se podrán cambiar tallas o comprar más productos del stock disponible. La reserva deberá ser **pagada en efectivo** en el momento de su recogida.

Se notificará por SMS a su teléfono móvil el número de reserva para facilitar su recogida.

Las hojas de reserva que no indiquen nombres, apellidos y teléfono móvil serán descartadas

También puede hacer su **reserva en nuestra web** para poder recogerla en el colegio también después del día de venta: <http://uniformesvdelremedio.com/reservas-cvr/>

Si no hace reserva pueden faltar tallas en algunos productos y el plazo de entrega será de 4 a 6 semanas

Pedido – Reserva de uniforme colegio Infantil VIRGEN DEL REMEDIO, curso 2018-19

Padre/Madre o tutor	Nombre:	Apellidos:	
Teléfono contacto (móvil):			
Alumno/a	Nombre:	Apellidos:	
Curso:	Cintura (cm):	Altura (cm):	Peso (kg):

Debe indicar la talla que desea de cada prenda (no sirve la edad)

Producto	Precio	Talla	Cantidad	Importe
Baby bordado, tallas 3 a 9	14€			
Camiseta manga corta infantil, tallas 3 a 8	11€			
Cazadora de chándal, tallas 1 a 8	17€			
Pantalón largo de chándal felpa, tallas 1 a 8	16€			
Pantalón corto infantil felpa, tallas 2 a 8	11€			
Total				

Tallajes

- Puede calcular las tallas que necesita mediante las **tablas incluidas en el anverso**.
- En el caso de que no sepa qué talla elegir **indíquenos** las prendas y cantidades que desea indicando **Cintura, Altura y Peso para que calculemos nosotros la talla**.
- **En el AMPA disponen de un armario con todas las tallas para probarse las prendas.**

Podrá comprar el uniforme durante todo el curso en uniformesvdelremedio.com
Entregas semanales en el colegio

* Realice una foto con su móvil a este documento antes de entregarlo si desea conservar una copia.

COMO ELEGIR SU TALLA

Extienda una prenda similar sobre una mesa y compare las medidas con las de estas tablas
MEDIDAS APROXIMADAS

CHAQUETA DE CHANDAL

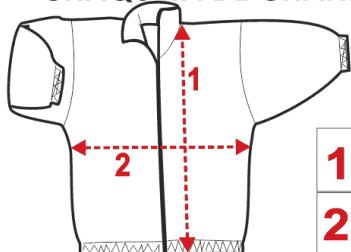

ALTO medido desde la costura del cuello hasta el bajo
ANCHO DE PECHO medido 2 cmts. por debajo de la manga

TALLA	1	2	3	4	6	8	10	12	14	16	S	M	L	XL
1 ALTO	42	43	45	47	50	53	56	60	64	67	70	72	76	78
2 ANCHO PECHO	39	40	41	43	45	47	49	51	54	56	58	60	62	65



PANTALÓN CHANDAL LARGO Y CORTO

ALTO medido desde la cintura al bajo
ANCHO PANTALÓN medido en la cadera

TALLA	1	2	3	4	6	8	10	12	14	16	S	M	L	XL
1 ALTO	57	62	64	68	74	79	85	91	96	100	104	108	112	116
2 ANCHO PANTALON	35	36	37	39	41	43	45	47	49	51	53	56	59	63

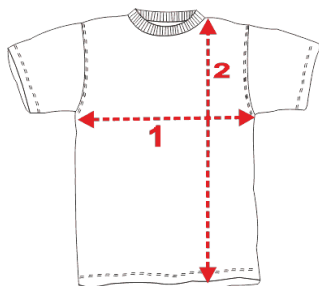

CAMISETA

ANCHO medido 2 cmts. por debajo de la manga
ALTO medido desde la costura del cuello hasta el bajo

TALLA	3	4	6	8	10	12	14	16	S	M	L
1 ANCHO	33	34	37	39	42	45	47	49	52	55	57
2 ALTO	42	44	48	52	55	57	60	64	66	70	72

BABY

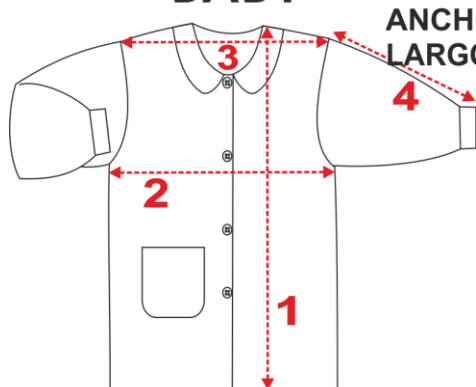

ALTO medido desde la costura del cuello hasta el bajo
ANCHO medido 2 cmts. por debajo de la manga
ANCHO DE HOMBROS medido de costura a costura de hombros
LARGO DE MANGA medido de costura del hombro al final del puño

TALLA	3	4	5	6	7	8	9
1 ALTO	56	59	62	65	73	76	80
2 ANCHO	40	42	44	45	46	47	49
3 HOMBROS	29	30	31	32	33	34	35
4 MANGA	36	37	39	41	43	45	47